# LF-33 Paralux Superficial

**IP:** 20
**Clase:** ⏚
**Altura Del Montaje:** 2,5 a 4 m
**Separación Máxima:** 1,2 x Hm

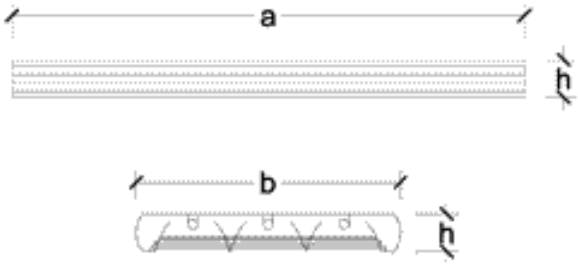


**Características:**
Lámpara fluorescente superficial, diseñada especialmente para ahorro de energía. Está construida en lámina de acero con acabado pintado al horno. Su cuerpo de caras facetadas ligeramente curvas proporciona ligereza al conjunto. Posee difusor lumínico parabólico compuesto por hojas de aluminio anodizado semi especular tipo rejilla que evita el deslumbramiento y esta sujetado al cuerpo con ganchos a presión que facilitan el mantenimiento de la luminaria. Utiliza tubos fluorescentes T8 con sócates de seguridad tipo rotor medio bi-pin.

**Disponibilidad:**
En Color Blanco

**Mantenimiento:**
Los tubos fluorescentes son accesibles removiendo el difusor basculante.

**Accesorios:**
Balasto de Emergencia

| Tipo de Bombillo | Voltaje (V) | Tipo de Balasto | Dimensiones (mm) | | | Peso (Kg) |
|---|---|---|---|---|---|---|
| | | | a | b | h | |
| 3x28w T5 | 120/277 | E | 1220 | 630 | 90 | 7,6 |
| 3x32w T8 | 120/277 | E | 1220 | 630 | 90 | 7,6 |
| 3x54w T5 | 120/277 | E | 1220 | 630 | 90 | 7,6 |
| 4x14w T5 | 120/277 | E | 610 | 630 | 90 | 5,2 |
| 4x17w T8 | 120/277 | E | 610 | 630 | 90 | 5,2 |
| 4x24w T5 | 120/277 | E | 610 | 630 | 90 | 5,2 |
| 4x28w T5 | 120/277 | E | 1220 | 630 | 90 | 5,7 |
| 4x32w T8 | 120/277 | E | 1220 | 630 | 90 | 5,7 |
| 4x54w T5 | 120/277 | E | 1220 | 630 | 90 | 5,7 |
| 2x14w T5 | 120/277 | E | 610 | 325 | 90 | 3,5 |
| 2x17w T8 | 120/277 | E | 610 | 325 | 90 | 3,5 |
| 2x24w T5 | 120/277 | E | 610 | 325 | 90 | 3,5 |
| 2x28w T5 | 120/277 | E | 1220 | 325 | 90 | 5,2 |
| 2x32w T8 | 120/277 | E | 1220 | 325 | 90 | 5,2 |
| 2x54w T5 | 120/277 | E | 1220 | 325 | 90 | 5,2 |
| 3x14w T5 | 120/277 | E | 610 | 630 | 90 | 5,1 |
| 3x17w T8 | 120/277 | E | 610 | 630 | 90 | 5,1 |
| 3x24w T5 | 120/277 | E | 610 | 630 | 90 | 5,1 |

**Fábrica:** +58(212)532.0595 - ventas@obralux.com
**Exhibición:** +58(212)731.5590